# 土砂災害警戒区域等の指定の公示に係る図書　（その２）

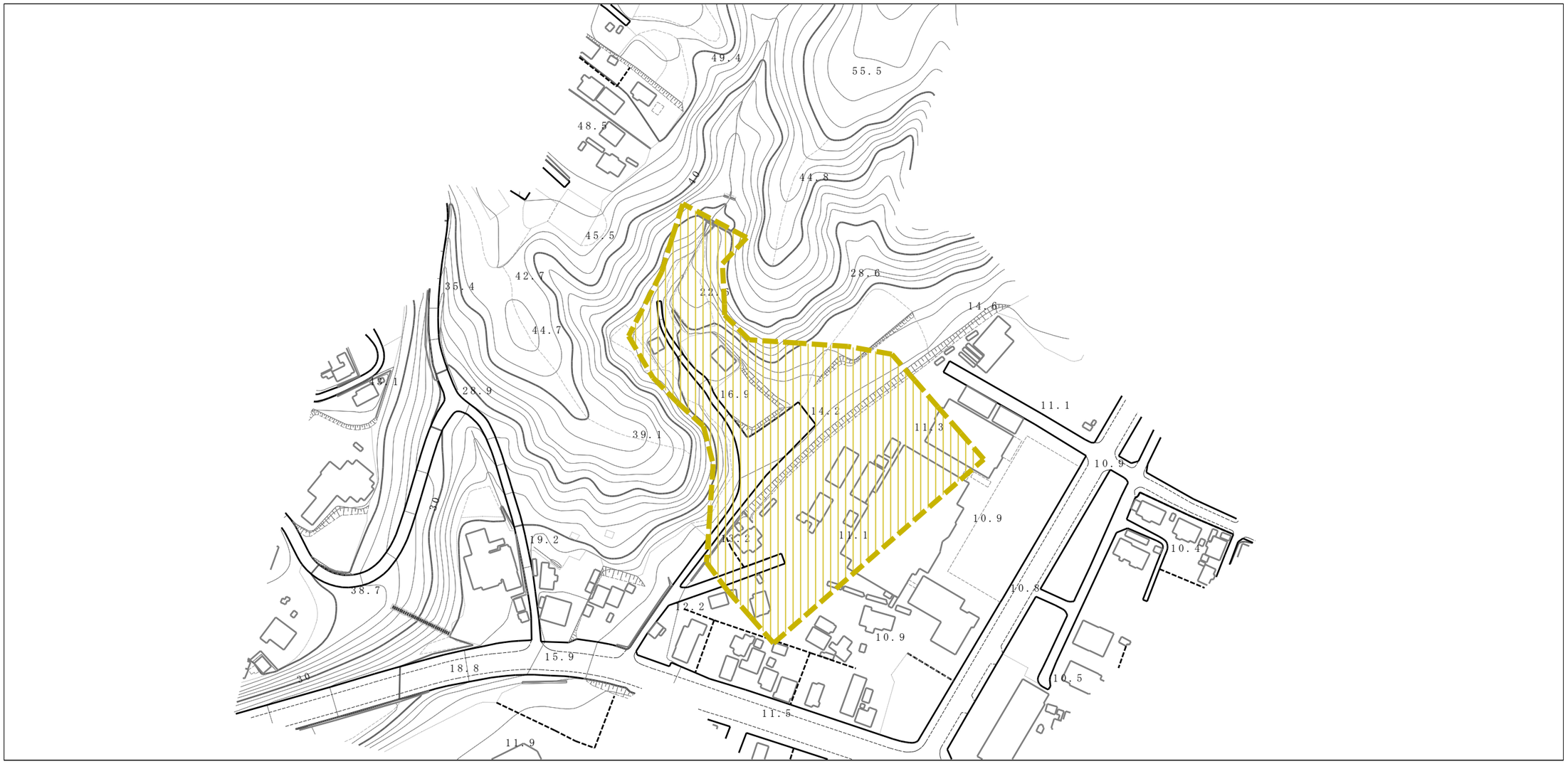


0　1　×100m

| | | | | | | | |
|---|---|---|---|---|---|---|---|
| 様式－２（土）<br>土砂災害警戒区域・土砂災害特別警戒区域区域図 | 土砂災害防止法施行令第二条の基準に該当する区域 | | N<br>縮尺<br>1:2,500 | 自然現象の種類 | 土石流 | 渓流番号 | Ⅰ-34-0010 |
| | 土砂災害防止法施行令第三条の基準に該当する区域 | 土石流の高さが１m超える場合、土石等の移動による力が50kN/㎡を超える区域 | | 告示番号 | | 渓流名 | 工場の裏沢川 |
| | | 土石流の高さが１m超える場合、土石等の移動による力が50kN/㎡以下の区域 | | 告示年月日 | | 所在地 | 沙流郡日高町富川北４丁目 |
| | | それ以外の区域 | | | | | |