# 土砂災害警戒区域等の指定の公示に係る図書（その２）

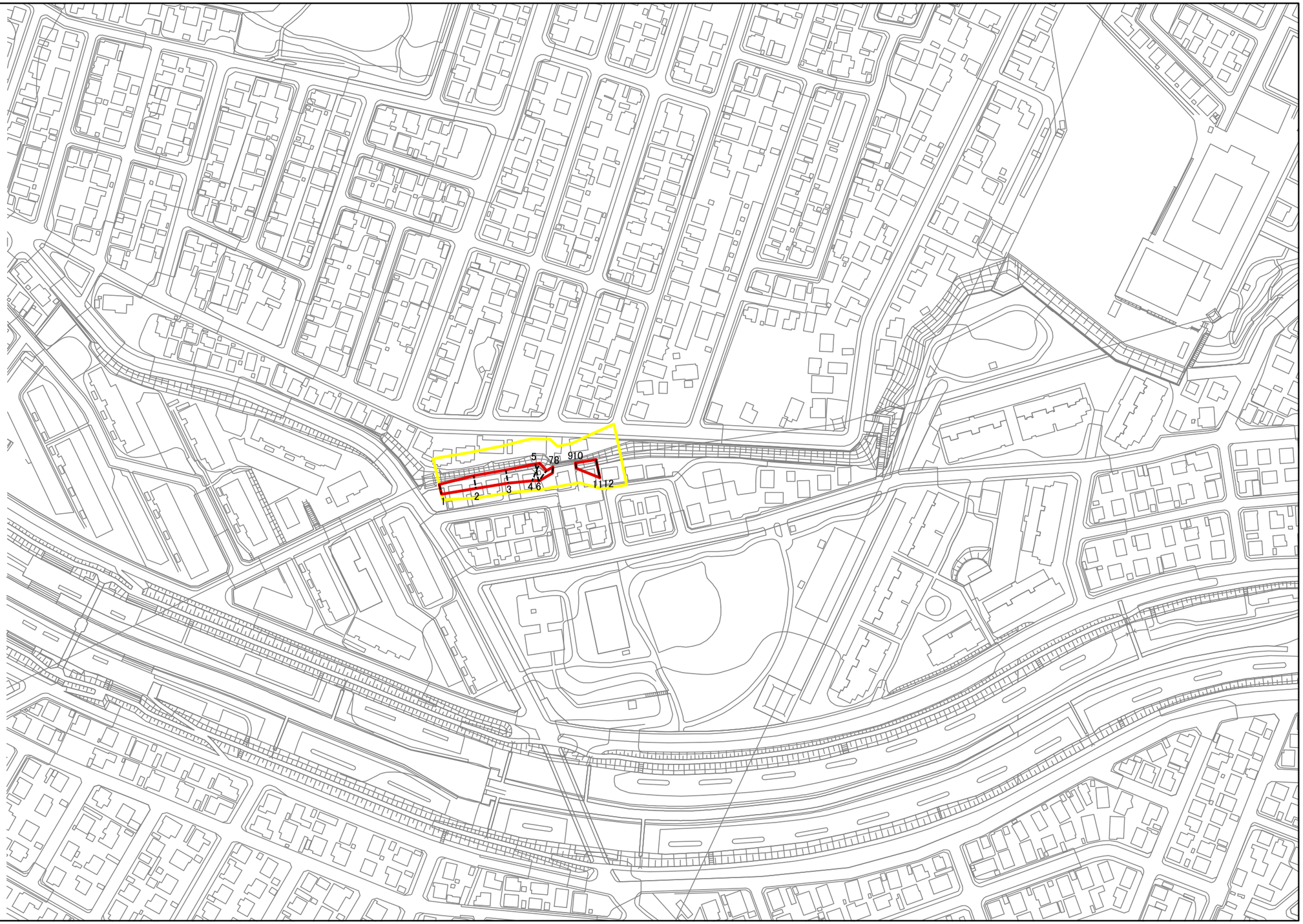


0 25 50 100 m

図中の数字は横断測線番号を示す

当平面図は、下記DMフォーマットを用いている。
【札幌市提供　現況図DMデータ平成26年度版】

様式－２（急）
土砂災害警戒区域・土砂災害特別警戒区域
区域図（その１）

| | | |
|---|---|---|
| 土砂災害防止法施行令第二条の基準に該当する区域 | | |
| 土砂災害防止法施行令第三条の基準に該当する区域 | 土石等の（移動）高さが1m以下の場合、土石等の移動による力が100kN/㎡を超える区域 | |
| | 土石等の堆積の高さが3mを超える区域 | |
| | それ以外の区域 | |

N

縮尺
1:2,500

| | | | |
|---|---|---|---|
| 自然現象の種類 | 急傾斜地の崩壊 | 箇所番号 | Ⅰ-0-591-3009 |
| 告示番号 | | 箇所名 | 札幌北野5条4丁目3 |
| 告示年月日 | | 所在地 | 札幌市清田区北野５条４丁目 |