土砂災害警戒区域等の指定の公示に係る図書（その２）

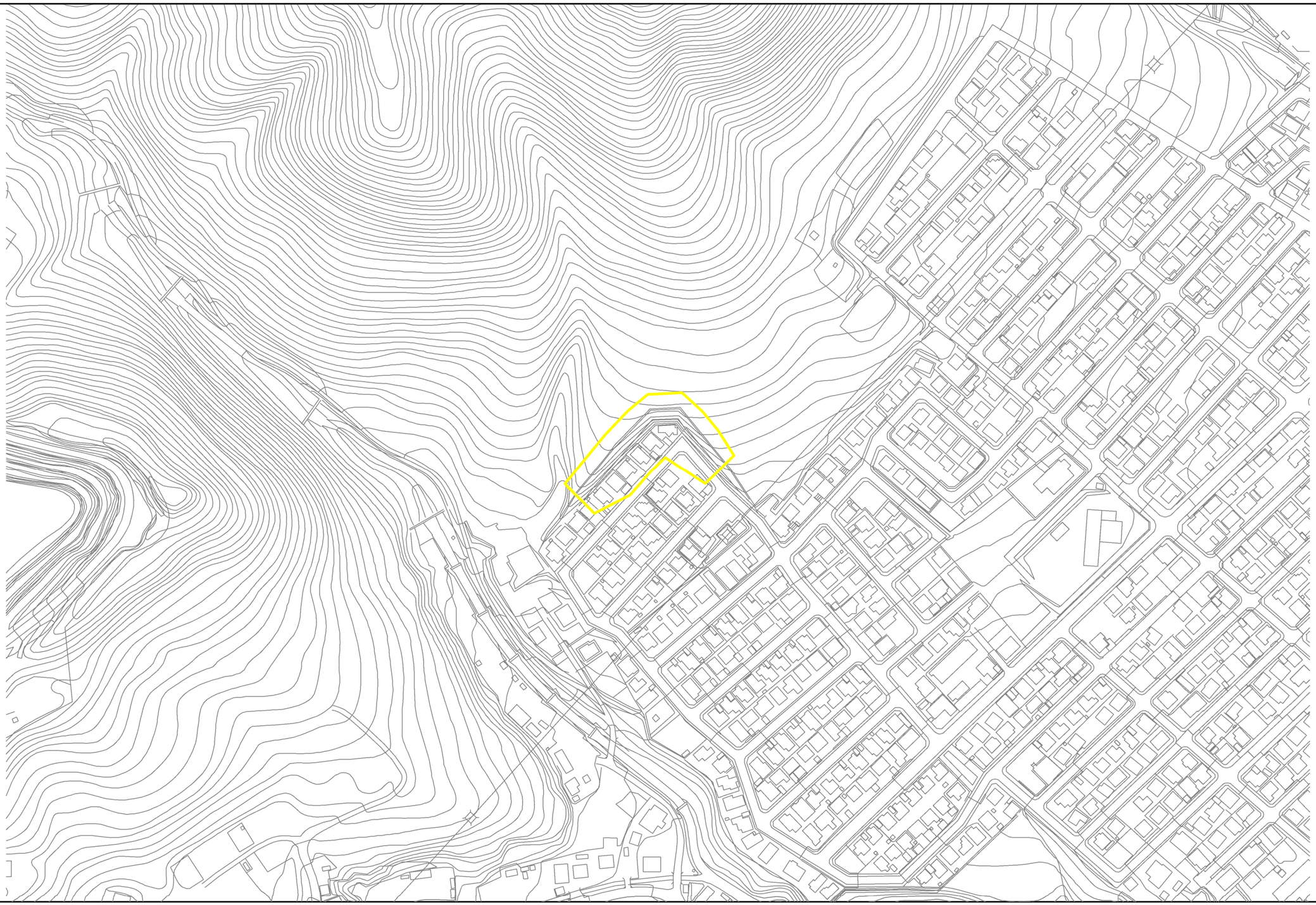

0　25　50　100 m

様式－２（急）
土砂災害警戒区域・土砂災害特別警戒区域
区域図（その１）

土砂災害防止法施行令第二条の基準に該当する区域			
土砂災害防止法施行令第三条の基準に該当する区域	土石等の（移動）高さが1m以下の場合、土石等の移動による力が100kN/mを超える区域		
	土石等の堆積の高さが3mを超える区域		
	それ以外の区域		

N

縮尺
1:2,500

自然現象の種類	急傾斜地の崩壊	箇所番号	Ⅰ-0-H17-0007
告示番号		箇所名	札幌南沢6条4丁目
告示年月日		所在地	北海道札幌市南区南沢6条4丁目