土 砂 災 害 警 戒 区 域 等 図

急傾斜地の崩壊	箇 所 番 号	Ⅰ－3－194－1834	箇 所 名	室蘭御崎

凡 例

土 砂 災 害 警 戒 区 域 等

- ：危害のおそれのある土地
- ：著しい危害のおそれのある土地
- ：土石等の移動高が１ｍ以下で、移動による力が１００ｋＮ/㎡を超える区域
- ：土石等の堆積高が３ｍを超える区域

避 難 対 象 建 造 物

人家等

危害のおそれのある土地
- ：構造区分なし

著しい危害のおそれのある土地
- ：非木造
- ：1F非木造
- ：木造

公共的建物
- ：非木造
- ：1F非木造
- ：木造

災害時要援護者施設
- ：非木造
- ：1F非木造
- ：木造

そ の 他

- ：対策施設
- ---- ：他法令区域
- 観測所名 ：雨量計
- 計測機器名 ：計測機器

対 策 施 設 名

切	：のり切	張	：張工
擁	：擁壁工	植	：植生工
ア	：アンカー工	吹	：吹付工
杭	：杭工	枠	：のり枠工
盛	：押さえ盛土工	籠	：籠工
柵	：土留柵工	待	：待受け式擁壁工

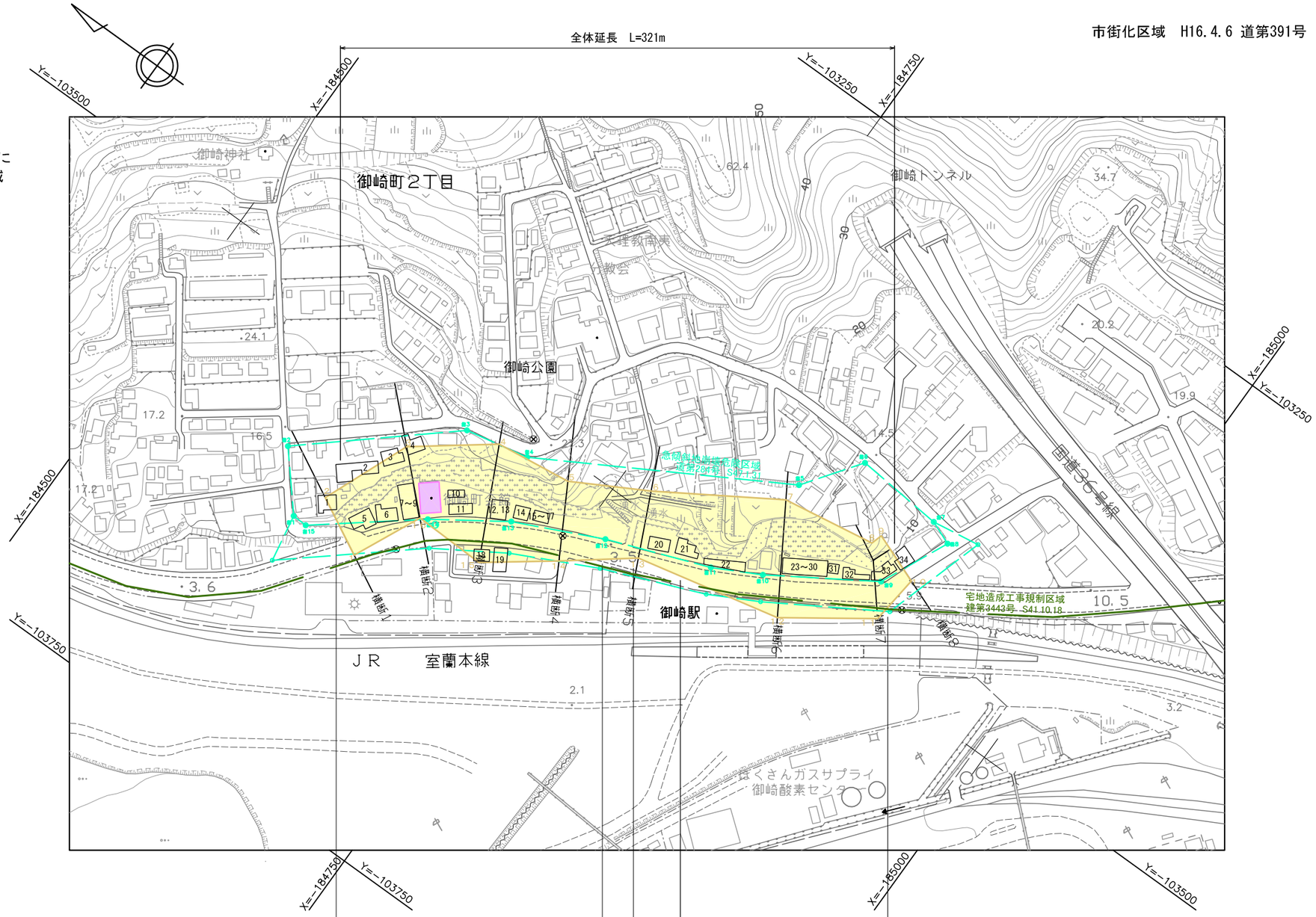

枠 L=44m 急傾(道) S59	柵 L=15m 急傾(道) S61	擁 L=26m 不明	吹,枠 L=129m 急傾（道） S60
枠 L=32m 急傾(道) S59	柵 L= 5m 急傾(道) S59		
柵 L=36m 急傾(道) S59	枠 L=60m 急傾(道) S59		
柵 L= 9m 急傾(道) S55	吹,枠 L=15m 急傾(道) S62		
吹,枠 L=28m 急傾(道) H 8	擁 L=19m 急傾(道) S59		

「この地図は、室蘭市長の承認を得て、同市発行の１／２，５００都市計画平面図を使用し、調製したものである。（承認番号）平成１８年度 室都計第９６号」

０ ５０ １００（ｍ）
Ｓ＝１：２，５００

使 用 資 料	室蘭市都市計画現況図ＤＭデータ（平成１２年度）	作 成 年 度	平成１９年３月

土砂災害警戒区域等図