# 土砂災害警戒区域等の指定の公示に係る図書　（その２）

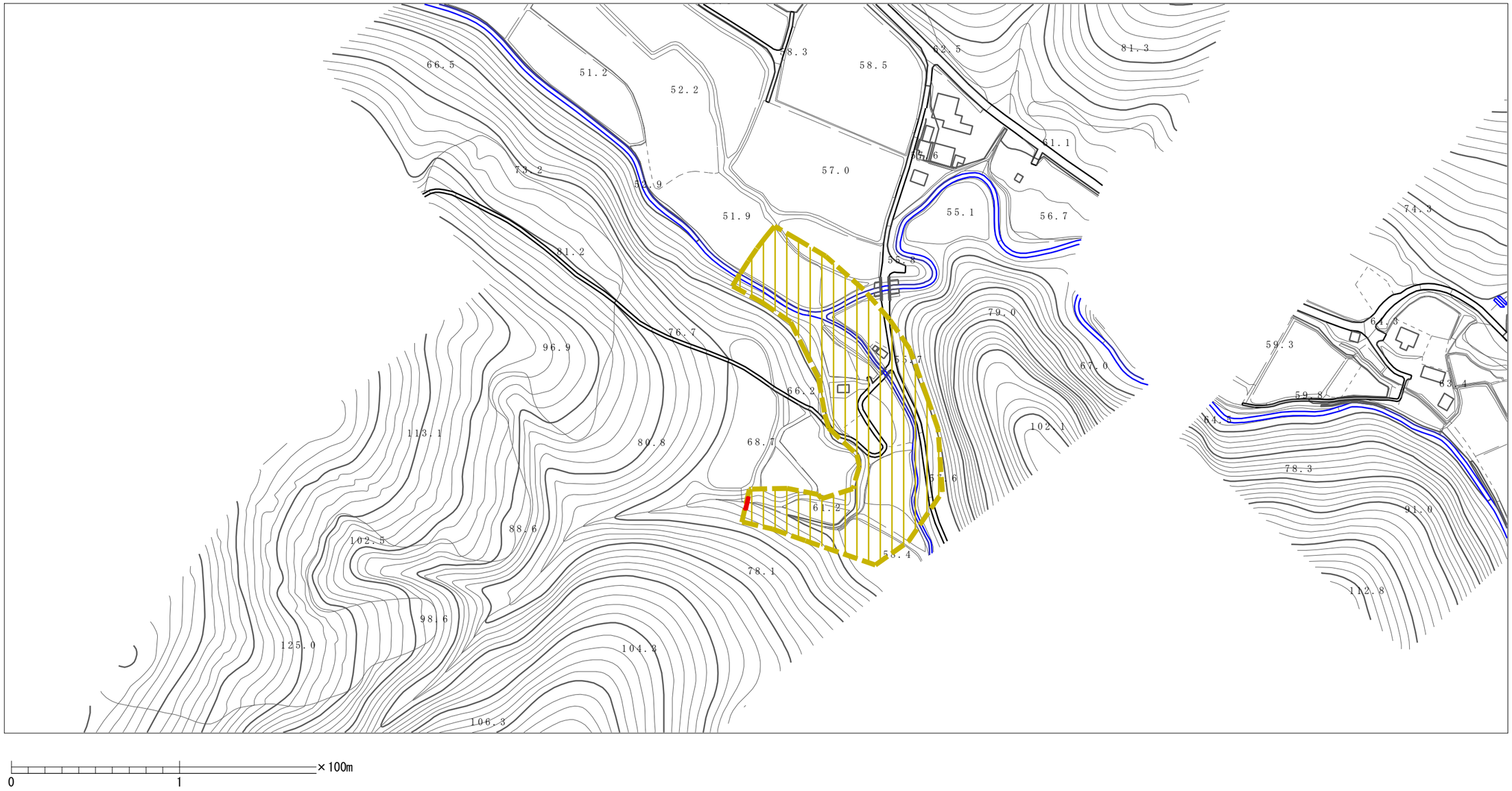


| | | | | | | | |
|---|---|---|---|---|---|---|---|
| 様式－２（土）<br>土砂災害警戒区域・土砂災害特別警戒区域区域図 | 土砂災害防止法施行令第二条の基準に該当する区域 | | | N<br>縮尺<br>1:2,500 | 自然現象の種類 | 土石流 | 渓流番号 | Ⅱ-05-0050 |
| | 土砂災害防止法施行令第三条の基準に該当する区域 | 土石流の高さが１ｍ超える場合、土石等の移動による力が50kN/㎡を超える区域 | | | 告示番号 | | 渓流名 | 南出の沢川 |
| | | 土石流の高さが１ｍ超える場合、土石等の移動による力が50kN/㎡以下の区域 | | | 告示年月日 | | 所在地 | 砂川市宮城の沢 |
| | | それ以外の区域 | | | | | | |