土砂災害警戒区域等の指定の公示に係る図書（その２）

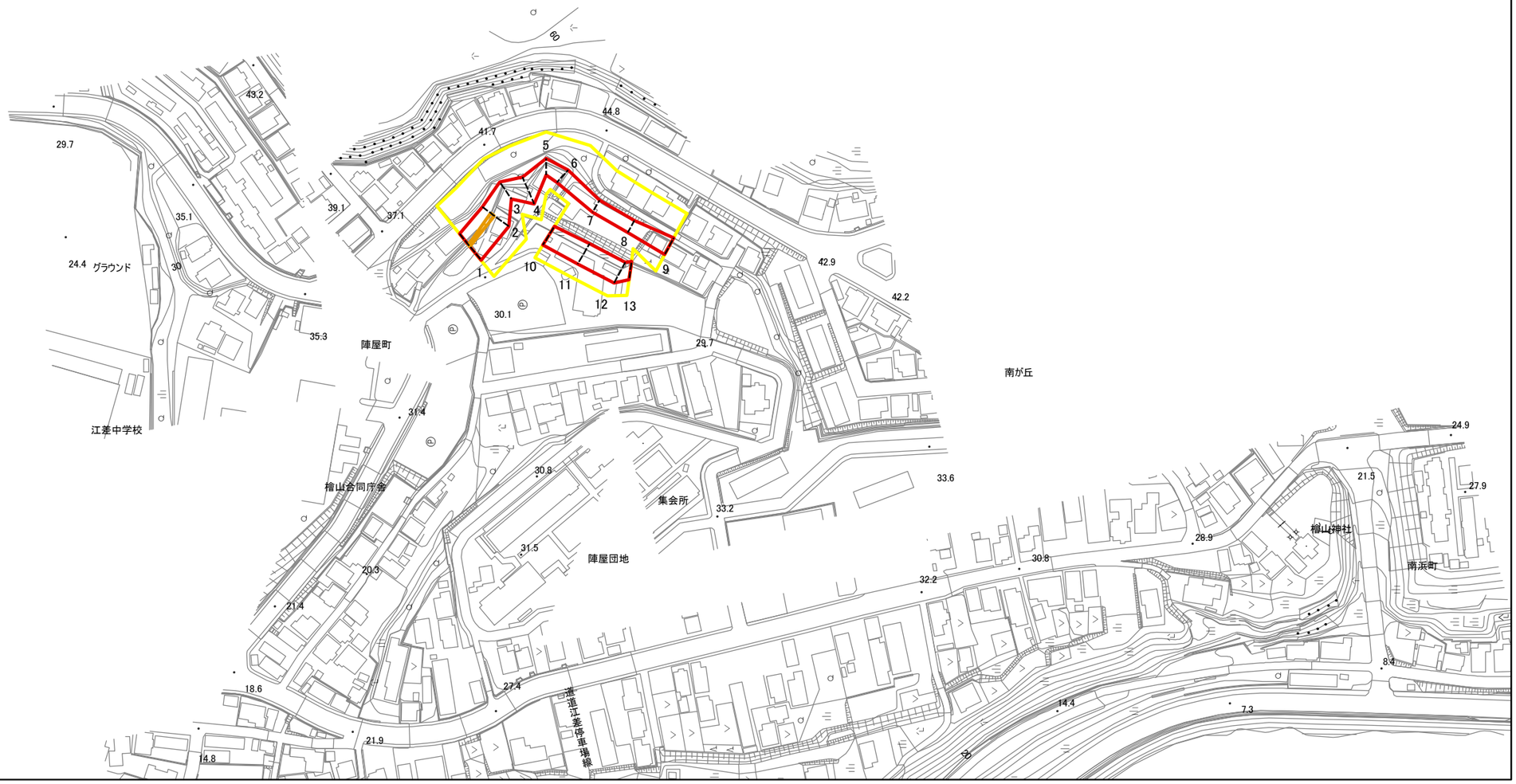

0 25 50 100 m

図中の数字は横断測線番号を示す

様式－２（急）
土砂災害警戒区域・土砂災害特別警戒区域
区域図（その１）

土砂災害防止法施行令第二条の基準に該当する区域		N	
土砂災害防止法施行令第三条の基準に該当する区域	土石等の（移動）高さが1m以下の場合、土石等の移動による力が100kN/㎡を超える区域		縮尺 1:2,500
	土石等の堆積の高さが3mを超える区域		
	それ以外の区域		

自然現象の種類	急傾斜地の崩壊	箇所番号	Ⅱ-2-276-1059
告示番号		箇所名	江差陣屋3
告示年月日		所在地	檜山郡江差町字陣屋町