土砂災害警戒区域等の指定の公示に係る図書（その2）

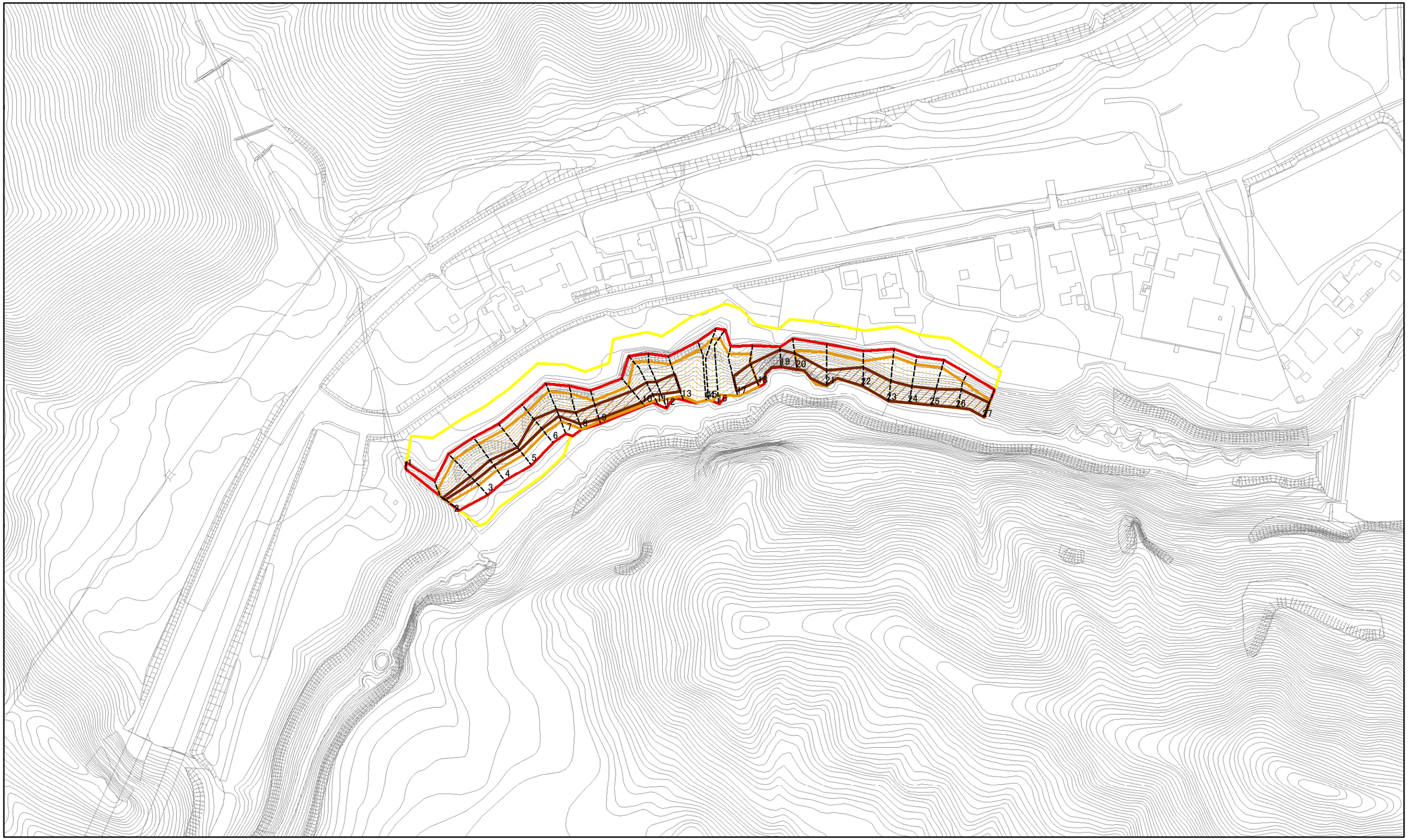

0 25 50 100 m

図中の数字は横断測線番号を示す

当平面図は、下記DMフォーマットを用いている。
【札幌市提供　現況図DMデータ平成24年度版】

様式－2（急）
土砂災害警戒区域・土砂災害特別警戒区域
区域図（その1）

土砂災害防止法施行令第二条の基準に該当する区域		
土砂災害防止法施行令第三条の基準に該当する区域	土石等の（移動）高さが1m以下の場合、土石等の移動による力が100kN/m²を超える区域	
	土石等の堆積の高さが3mを超える区域	
	それ以外の区域	

縮尺 1:2,500

自然現象の種類	急傾斜地の崩壊	箇所番号	Ⅲ-0-51-51
告示番号		箇所名	札幌定山渓温泉東1丁目2
告示年月日		所在地	札幌市南区定山渓、定山渓温泉東1丁目